

La solución más completa para Gardens

En el punto de venta del Garden: FrontRetail

FrontRetail, gracias a sus pantallas visuales y conductivas, es el software ideal para realizar todas las funciones necesarias en el punto de venta de forma ágil e intuitiva: venta de artículos con lectura de códigos de barras, búsqueda de artículos por referencia, por departamento, sección, familia y subfamilia, por marca y línea, etc, gestión y control de los cobros pendientes, de los préstamos, de los arreglos, gestión de reservas con pagos a cuenta, seguimiento del stock, emisión de albaranes para facturación mensual por tipo de cliente, aplicación de diferentes tarifas de precios por tipo de cliente, totales de venta con diferentes formas de pago y monedas, cierres diarios de caja, etc.

La solución es escalable en función de las necesidades y de la dimensión del garden. **FrontRetail** puede instalarse en un único terminal punto de venta o en una red local de terminales punto de venta.

En las tiendas independientes: Pack Monotienda

Para todas aquellas tiendas que llevan a cabo su propia gestión del negocio, **ICG** ha empaquetado dos programas diferentes en una única solución de gestión: **Pack Monotienda**.

Pack Monotienda está compuesto de dos programas: **FrontRetail** para el punto de venta y **ICGManager Basic** para la gestión de la trastienda. Con **ICGManager Basic** se realizan todas aquellas funciones necesarias en una tienda que no están directamente relacionadas con la atención en el punto de venta: introducción de pedidos de compra, recepción de compras, etiquetado de los artículos, estadísticas, etc.

Solución móvil en terminales de mano: TeleStock

Para completar la solución punto de venta para Gardens, **ICG** dispone de una aplicación PocketPC para terminales de mano (preferiblemente con lector de códigos de barras): **TeleStock**.

TeleStock trabaja con una base de datos propia y permite realizar las siguientes funciones: inventarios, previsiones de compra y recepciones de compra. La actualización y descarga de información entre **TeleStock** y la base de datos del Garden se realiza a través de una cuna soporte conectada a través de RS232.

Para la gestión centralizada de cadenas de gardens: ICGManager

ICGManager es una potente herramienta de gestión ERP, muy evolucionada, para el control de todos los procesos que se realizan en los diferentes departamentos de la organización (compras, almacén, finanzas, contabilidad...) así como el análisis estadístico multidimensional de todas las transacciones registradas por dichos procesos y por las diferentes aplicaciones instaladas en los puntos de ventas de los Gardens propios y franquiciados.

Trabajo en tiempo real o comunicaciones diferidas

En las cadenas de Gardens, **FrontRetail** puede trabajar online sobre el servidor de datos de la central o bien remotamente, con procesos de comunicación (importación y exportación de datos) diferidos y automatizados.

Para trabajar online sobre el servidor de datos de la central, **FrontRetail** utiliza los servicios de Terminal Server de Microsoft®, a través de líneas RDSI, ADSL o Frame-Relay. Cuando las tiendas no están conectadas con la central en tiempo real, se utiliza un programa de comunicaciones propio de ICG denominado **ICGConnect** para la automatización de tareas de importación y exportación de datos entre la central y las tiendas.

Si las tiendas tienen la necesidad de consultar el stock de las demás tiendas o compartir información de cobros pendientes de los clientes, **ICG** recomienda trabajar online como única forma de garantizar siempre que la información consultada esté actualizada al momento.

Compras Centralizadas

Además del control y consolidación de las ventas realizadas en los establecimientos, las cadenas de Gardens necesitan optimizar y agilizar el ciclo de compras de los establecimientos a la central. Para ello, **ICG** ha desarrollado una aplicación, **ICGCommerce**, que se ejecuta en el servidor de la central, y que permite cursar pedidos de compra a la central desde cualquier navegador web existente en los puntos de venta. De esta forma, los establecimientos remotos pasan los pedidos a la central y pueden consultar al momento la disponibilidad de la central, y cuándo y a través de qué transporte se servirán los pedidos realizados.

Finalmente, las compras recibidas se introducen en la tienda con **ICGManager Basic** y aumentan el stock de los artículos.

Análisis y estadística de grandes volúmenes de datos

ICGManager registra todas las transacciones y movimientos en una base de datos transaccional (OLTP), cuya estructura está diseñada para almacenar y actualizar de forma óptima toda la información en un conjunto de tablas relacionadas entre sí. A medida que la base de datos de **ICGManager** va creciendo, el rendimiento de la estadística va decreciendo, ya que cada vez resulta más costoso extraer y consolidar la información requerida por el usuario en un almacén de datos de millones de registros. **ICGOlap** es una herramienta que transfiere en tiempo real la información de la base de datos transaccional de **ICGManager** (OLTP) a una base de datos OLAP. La base de datos de **ICGOlap** organiza los datos en una estructura multidimensional (multicubos) de tal forma que permite un análisis más fácil y sobretodo, muchísimo más rápido de la información. Los conceptos como Cliente, Artículo, Departamento, Sección, Vendedor, Establecimiento, Caja, Area de Negocio, Períodos de Venta (horas, días, semanas, meses, trimestres, años...) son las múltiples dimensiones de estos cubos, y en las intersecciones de sus coordenadas, están almacenados los valores correspondientes.

De esta manera, **ICGOlap** homogeniza la información en unas estructuras que permiten acceder más fácilmente a cualquier dimensión y de allí navegar mediante funciones específicas tales como "la rotación del cubo" (detallar determinada información siguiendo el criterio de otra dimensión, como por ejemplo, detallar establecimiento por artículo); "drill down" (bajar al siguiente nivel, como por ejemplo, detallar departamento por sección), etc. Estas nuevas estructuras de datos, además de responder a las consultas bastante más rápidamente, lo hacen con menor utilización de recursos. Además, permiten separar los procesos transaccionales y su correspondiente base de datos de los procesos de consulta, pudiendo almacenar y ejecutar los procesos de consulta generalmente en otro servidor, a veces con características especiales de procesadores.

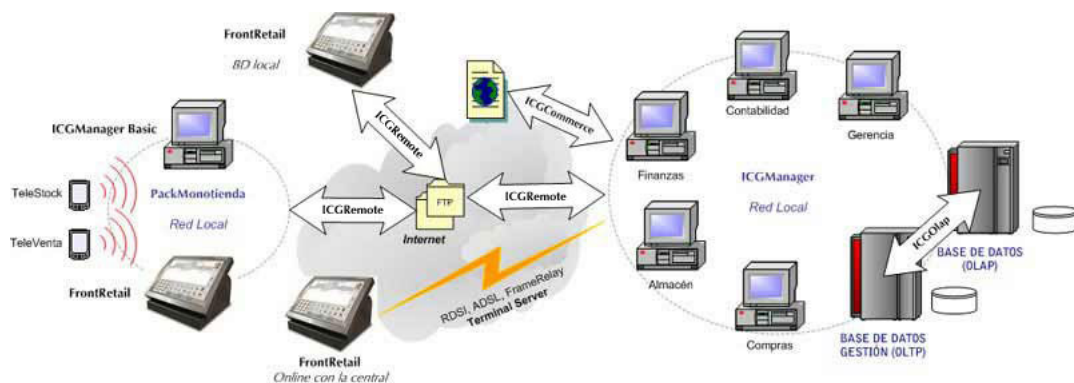

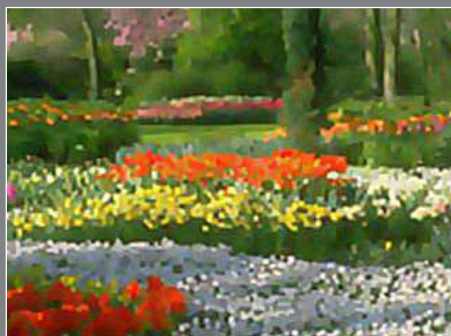

FrontRetail

Software Punto de Venta para Gardens

FrontRetail es el software ideal para el punto de venta en una tienda de un Garden.

Gracias al diseño visual de las pantallas, **FrontRetail** es una herramienta intuitiva y fácil para el vendedor/a, que no requiere formación ni conocimientos informáticos.

Todas las funciones de venta, control y estadística están diseñadas para **Pantallas Táctiles**, evitando costosos procesos de aprendizaje para el usuario.

Características de FrontRetail

Pantalla de venta

- Todas las funciones de venta son configurables por usuario. Existen más de 70 funciones diferentes para personalizar un perfil de usuario en función del tipo de venta y de los permisos del mismo.
- La forma más rápida para vender un artículo es leer su código de barras con el lector.
- Otra opción es introducir directamente por teclado la referencia del artículo.
- Después de introducir un artículo en la pantalla de venta, se visualiza la fotografía del mismo.
- Existen múltiples formas para buscar un artículo, si no dispone de código de barras:
 - Por referencia interna o del fabricante
 - Por descripción
 - Por departamento, sección, familia y subfamilia
 - Por marca y línea
 - Por temporada
- La pantalla de búsqueda de un artículo visualiza el precio de venta y el stock para facilitar la localización del artículo que se está buscando.
- Siempre y cuando el usuario esté autorizado, con un sólo botón puede:
 - Consultar todas las tarifas de venta del artículo
 - Consultar el stock del artículo en las demás tiendas o almacenes de la empresa
 - Consultar si el artículo está reservado y a quién
 - Consultar si el artículo está prestado y a quién



- Consultar si hay reposiciones de proveedor pendientes de recibir
- Cambiar las unidades de venta
- Cambiar el precio de venta
- Cambiar el descuento de la línea o del total de la venta

Totalización de una venta

- Normalmente, en la totalización de la venta se imprime un tiquet. No obstante, **FrontRetail** permite definir otros tipos de documentos para la totalización de una venta: facturas, albaranes, notas de entrega...
- En la pantalla de totalización, el usuario debe seleccionar la forma de pago. Si el importe entregado por el cliente es superior al total de la venta, se muestra en pantalla el importe a devolver como cambio.
- También es posible asignar a una venta varias formas de pago. Ej: una parte en efectivo o el resto a crédito.
- Para las ventas a crédito, el usuario tiene la obligación de indicar a qué cliente se realiza, para un posterior control y seguimiento del cobro.
- **FrontRetail** es un programa multimoneda. Es posible cobrar una venta incluso en dos o más monedas diferentes, calculando los importes correspondientes en función del tipo de cambio definido. Al seleccionar una moneda, se visualizan en pantalla los diferentes tipos de billetes y monedas para facilitar la introducción del importe entregado por el cliente.
- Si se aceptan talones o cheques, el usuario puede introducir el número identificativo del mismo para conocer la procedencia del mismo a posteriori.
- Para dar un mejor servicio en el punto de venta, pueden definirse diferentes diseños para la impresión del documento que se la entrega al cliente. Por ejemplo: idiomas diferentes.
- Existen además dos formas de dejar la venta en espera antes de totalizarla: por vendedor o por cliente.

Vencimiento	Número de efecto	Efecto	F Cobro	Importe
12/10/2006		EFFECTIVO		20,00
12/10/2006		EFFECTIVO		2,29

Fidelización de clientes

- **FrontRetail** permite dar de alta fichas de clientes en la base de datos, para establecer condiciones especiales a los mismos (forma de pago, tarifa de precios, descuentos...) y además, realizar un seguimiento posterior de sus compras para detectar preferencias y hábitos de compra, tendencias, etc.
- En cualquier momento durante la realización de una venta, es posible seleccionar a qué cliente debe asignarse la misma.
- Al asignar un cliente a la venta, se muestran en la pantalla de venta una serie de indicaciones visuales para conocer con detalle el estado de la cuenta del cliente. Las indicaciones son las siguientes:
 - RIESGO: En la ficha del cliente puede asignarse un importe máximo de crédito. Esta indicación se activa si el total de crédito pendiente del cliente excede el importe definido en su ficha. También se activa si el cliente ha devuelto un recibo, pagaré, cheque, etc. Si el usuario no está autorizado para vender a crédito a un cliente excedido de riesgo, deberá seleccionar un forma de pago efectivo al totalizar la venta o solicitar autorización a un usuario supervisor.
 - PRÉSTAMOS: Esta indicación se activa si el cliente ya tiene artículos prestados. Esta indicación se desactiva al totalizar como venta los artículos prestados o en el caso en que el cliente los devuelva en perfecto estado.

Serie	Número	M	Documento	Vencimiento	Cobros	Pagos	Importe
011T	10	1	0407/2006	0407/2006	40,21 €	0,00 €	40,21 €
011T	11	1	0407/2006	0407/2006	23,30 €	0,00 €	0,00 €
011T	12	1	0407/2006	0407/2006	39,00 €	0,00 €	0,00 €

- **PENDIENTES:** Esta indicación avisa que el cliente tiene un saldo a nuestro favor, es decir, tiene ventas a crédito que todavía no ha saldado. Para saldar la deuda, el usuario debe utilizar el botón Cobros de la pantalla de venta.
- **ANTICIPOS:** Esta indicación avisa que el cliente tiene un saldo a su favor. Este saldo a su favor puede haberse originado de dos formas diferentes: mediante una entrega a cuenta al realizar una reserva o con la generación de un vale cuando ha devuelto un artículo y no se le ha devuelto el importe del mismo. Al totalizar una venta, pueden asignarse los anticipos para minorar el importe de la venta actual con el saldo disponible a favor del cliente.
- **ARREGLOS:** Esta indicación avisa que el cliente ha dejado artículo para arreglar: acortar, ceñir, etc. Con el botón Arreglos el usuario puede consultarlos, introducir un nuevo arreglo o hacer entrega al cliente de un artículo que ya está arreglado. Los arreglos pueden ser con o sin coste adicional sobre la venta.
- **PEDIDOS:** Esta indicación avisa que el cliente tiene artículos reservados. Con el botón Reservas, el usuario puede consultarlos, hacer nuevas reservas o totalizarlas como venta. Para cada reserva, el usuario puede introducir la fecha prevista de entrega, importes entregados a cuenta, gastos de cancelación y observaciones.
- Para clientes codificados la venta puede ser totalizada como albarán. Periódicamente, desde **ICGManager**, puede realizarse una facturación automática de todos los albaranes pendientes de los clientes.
- Existen funciones específicas para consultar cualquier tipo de información sobre el cliente: compras realizadas detallando la fecha, el artículo y el precio, plazo de pago de las ventas a crédito, etc.



Estadísticas y cierres de caja

- **FrontRetail** obliga a realizar al menos un cierre de caja diario, ya que en un cierre de caja no pueden haber movimientos de más de un día.
- Antes de visualizar el cuadro de caja, el usuario debe declarar todo el efectivo para cada una de las monedas utilizadas, detallando el número de billetes y monedas de cada valor.
- Una vez finalizada la declaración de efectivo, se imprime el cierre de caja (también denominado Z). En el cierre de caja se muestra el cuadro de efectivo (la diferencia entre el cálculo realizado por el programa y el importe declarado por el usuario). Por configuración, pueden añadirse una serie de informes para completar la información del día: desgloses de ventas (por forma de pago, por vendedor o por departamento), informes de auditoría (cambios de precios realizados, devoluciones, descuentos...), etc.
- **FrontRetail** presenta también una extensa colección de informes y gráficas para controlar y analizar todos los movimientos producidos en la tienda.

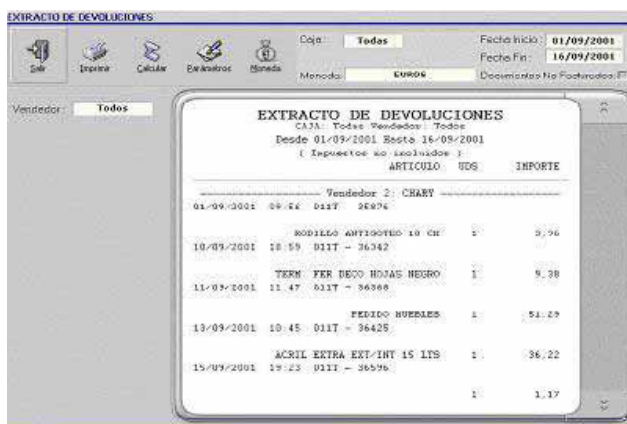

Comunicaciones con una base de datos central

FrontRetail puede comunicar con una base de datos central, gestionada con **ICGManager**, de dos formas diferentes:

- En tiempo real: La tienda está conectada on-line con la base de datos de la central. Todos los movimientos generados por una cadena de tiendas son actualizados y presentados en tiempo real en la misma base de datos. Es la única forma recomendada si se desea consultar stocks y cobros pendientes de todas las tiendas en cualquiera de ellas.
- En tiempo diferido: La tienda tiene una base de datos propia. Al realizar el cierre de caja diario, exporta de forma automatizada las ventas y demás transacciones a la central. Las modificaciones de artículos y precios realizadas por la central se importan también periódicamente.

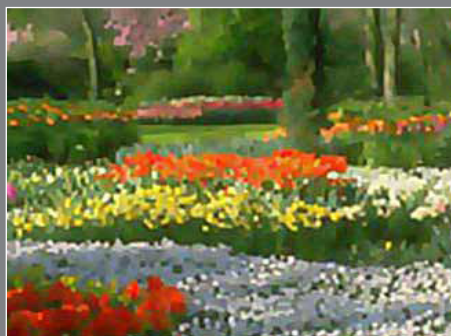

TeleStock

Software de captura de inventarios para PocketPC

TeleStock es la solución ideal para la entrada de inventarios.

Instalado en un terminal PocketPC con lector de código de barras, permite la lectura de códigos de barras y su posterior exportación a **ICGManager**.

Características de TeleStock

- Control de stock por almacén.
- Lectura de códigos de barras por referencia, por peso y por importe.
- Inventarios por tallas y colores.
- Funciones del programa totalmente configurables.
- Posibilidad de crear artículos desde el terminal si éstos no existen.
- Trabajo por movimientos: cada movimiento guarda el stock leído en un almacén o en una zona del almacén, pudiendo después importar uno, varios o todos los movimientos.
- Posibilidad de insertar unidades para cada lectura de código de barras con el teclado numérico táctil que incorpora.
- Consulta desde el terminal de la lista de artículos que se está inventariando.
- Configuración de passwords de entrada al programa y a la configuración.
- Envío de la información capturada a otros programas de gestión.





TouchPC2

El Terminal Punto de Venta con Pantalla Táctil

El **TouchPC2** de **ICG** es un terminal táctil compacto de altas prestaciones pensado para absorber las situaciones más exigentes de carga de trabajo en el punto de venta. Gracias a su gran pantalla táctil, la interacción del usuario con el software se lleva a cabo de forma fácil y con la máxima velocidad.

El **TouchPC2** de **ICG** por sus reducidas dimensiones y su escaso peso lo convierten en el Terminal Punto de Venta ideal para cualquier establecimiento y para cualquier tipo de entorno de trabajo. Instálelo vertical o horizontalmente, ajuste el grado de inclinación de la pantalla táctil TFT y empiece a trabajar.

El **TouchPC2** de **ICG** permite además una gran cantidad de accesorios y complementos para adaptarlo a cualquier necesidad o entorno de trabajo.

Características:

- Robusto. Diseñado con el más alto nivel tecnológico en seguridad y prestaciones.
- Hermético. Está construido a prueba de polvo y derrame de líquidos.
- Potente. Incorpora un procesador de altas prestaciones y 512 MB de memoria RAM.
- Versátil y Elegante. Por su diseño compacto y el ángulo de pantalla ajustable.
- Fácil de usar. Gracias a su Pantalla Táctil TFT de alta resolución.
- Con gran variedad de accesorios y salidas de expansión.

Especificaciones técnicas:

- Procesador Intel Celeron Mobile 1.5 MHz
- Pantalla Plana TFT 15" Elo Táctil resistivo
- 1 Gb de Memoria RAM
- Ángulo Pantalla Ajustable
- Disco Duro de 40 GB
- 2 MB de Memoria de Vídeo
- Tarjeta Sonido Sound Blaster
- 5 Puertos libres Rs232
- Fuente Alimentación Interna
- 1 Puerto Paralelo, 1 salida VGA
- Conector Gigabit RJ-45 (Red Local)
- 4 Conectores USB, 1 Conector de Teclado Ps2, 1 Conector de Ratón Ps2
- 1 Slot Compact Flash



Accesorios propios opcionales:

- Visor posterior de Cliente de 2 líneas x 20 caracteres
- Unidad Lectora CD ROM 24X
- Grabadora DVD
- Floppy Externo USB
- Lector de tarjetas de Banda Magnética
- Teclado inalámbrico
- Soporte para TouchPC2 en vertical

Periféricos compatibles más frecuentes:

- Impresoras de tiquets
- Impresoras con conexión RS232, paralelo o USB
- Cajones portamonedas
- Lectores de códigos de barras
- Tarjetas BlueTooth
- Lectores de huella digital
- Visores de atención al cliente con conexión RS232
- Balanzas con conexión RS232
- Módems

Dimensiones y peso:

- Ancho 34,8 cm
- Alto máximo 32,8 cm
- Largo 17 cm
- Peso 7 Kg



Soporte para posición vertical



Teclado infrarrojos

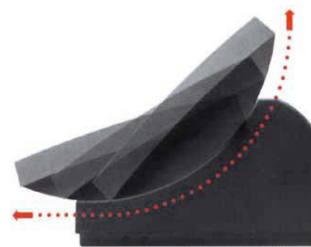

Ajuste del ángulo de la pantalla LCD electrónicamente



Unidad Lectora CD ROM ó Grabadora DVD



Lector Tarjetas

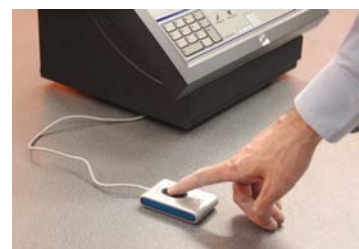

Lector Biométrico



Visor de atención al Cliente



TPos2

El punto de venta táctil adaptable a cada negocio

El **TPos2** de **ICG** es un terminal táctil para el punto de venta pensado para adaptarse a los negocios más exigentes. Versátil y robusto, está diseñado para trabajar de una manera ágil y veloz; también para sacar el máximo provecho a la inversión.

El **TPos2** ofrece un ángulo de trabajo adaptable y una amplia gama de accesorios para que se pueda adaptar a diferentes procesos de trabajo.

El **TPos2** de **ICG** ofrece nuevas posibilidades al punto de venta mediante la incorporación de una segunda pantalla: un área de visión directa para el cliente, donde mostrarle información o propaganda ajustada a sus necesidades. Además, la segunda pantalla puede mostrar al mismo tiempo publicidad de los productos y los precios de los artículos que se están cobrando por caja.

Características:

- **Robusto:** Pantalla táctil industrial de 15" ideal para los entornos más agresivos.
- **Óptimo:** Ordenador y pantalla táctil en sólo 6 cms de profundidad.
- **Ubicable:** Cabe en cualquier mostrador, barra, rincón o pared. Pie de 24 cms.
- **Fiable:** No se calienta. Ventila por los cuatro costados.
- **Amortizable:** Gracias a la posibilidad de incorporar publicidad en la segunda pantalla.



TPos2



TPos2 con segunda pantalla

Especificaciones:

Placa Base

CPU	Intel Celeron Mobile 1.6GHz (Socket 478)
Chipset	Intel 852GM + ICH4
Memoria Sistema	1Gb DDR DIMM

Pantalla

Tamaño	15" XGA TFT LCD
Pantalla táctil	5-wire Resistive Touch Screen (RS-232 Interface)
Ángulo inclinación	0 ~ 90 grados

Dispositivos de almacenamiento

Disco Duro	40Gb, IDE 2.5" (Ultra DMA)
Compact Flash II	1 x Slot Tipo II

Puertos entrada/salida

Serie	4 x COM (Externos a 5 ó 12V). 2 x COM (Interno)
Paralelo	1
USB	4 x USB 2.0 2 x USB 2.0 (Interno)
Ratón PS2	1
Teclado PS2	1
VGA	1
Red	1 x RJ45 Ethernet
Cajón portamonedas	2 x RJ12
Salida Audio	1 x Audio Line-Out
Audio	1 x entrada micro (Mic-in)

Puertos expansión

Mini PCI	1 x Slot
----------	----------

Otros

Fuente alimentación	Interna, 200W Power Supply 100-240V 50-60HZ
Conformidad	FCC / CE
Peso	7'5Kgs. aprox.
Dimensiones	380 (largo) x 240 (ancho) x 317 (alto) mm
Temperatura de funcionamiento:	5 ~ 35°C

Posiciones del Visor:



Visor adjunto



Visor incorporado



Visor independiente



Lector Tarjetas



Lector Biométrico



TouchScreen

La Pantalla TFT táctil que se adapta a su negocio

El **TouchScreen** de **ICG** es la pantalla TFT adecuada para todas las necesidades. Es la solución ideal para aquellos establecimientos que ya disponen de un PC y desean acceder a la facilidad de trabajo que aporta la pantalla táctil.

TouchScreen de **ICG** dispone de accesorios y complementos para adaptarlo a cualquier necesidad o entorno de trabajo.

Características:

- Monitor de 15" para conectar a cualquier ordenador.
- Ángulo de inclinación de 0 a 90°.
- Resistente a salpicaduras.
- Base removible para montaje en pared.
- Área de pantalla 340 x 228 mm.
- Resolución máxima: 1024 x 768 px.
- 16,7 millones de colores.
- Brillo 250~cd/m².
- Contraste: 300~600:1
- Dimensiones: 378 x 348 x 226 mm.
- Temperatura: Entre 0 y 40°.
- Humedad: entre 10 y 90%.

Accesorios opcionales

- Lector de banda magnética de tres pistas.
- Visor de atención al cliente.
- Lector de huellas digitales.



Transforme su PC
en un TPV táctil



Impresora

La impresora térmica para el punto de venta

La impresora de **ICG** es la impresora térmica ideal para el punto de venta, pensada para adaptarse a las condiciones más exigentes del duro trabajo diario. Trabaja más de un 30% más rápido que su antecesora, alcanzando los 200mm/s. Ello le permitirá una mayor agilidad a la hora de imprimir sus tickets y una mejor respuesta en cualquier condición, gracias a las múltiples opciones de conectividad de que dispone: puerto serie, paralelo, USB, WiFi...

La impresora de **ICG** tiene la mejor relación calidad/precio del mercado en impresoras térmicas, y su mantenimiento es muy sencillo.

Características:

- Plug&Play.
- Soporta varios drivers (100% compatible EPSON).

Especificaciones técnicas:

Alta velocidad	200mm/sec.
Área de impresión	72mm, 512 Puntos/Linea
Caracteres por línea	Fuente A (12x24), 42 columnas Fuente B (9x17), 56 columnas
Papel	Tipo Thermal paper Anchura 50mm~79mm ø del rollo Máximo 83mm ø interior rollo 12,5mm
Fiabilidad	60.000.000 líneas
Códigos de barra	EAN-8, EAN-13, CODE 39, ITF, UPC-A, CODABAR, CODE 93, CODE 128, PDF 417(2D)
Interface	Serie (RS-232C), Paralela (IEEE-1284), USB, Ethernet, WiFi, USB Combo
Dimensiones	1152x204x150mm
Corte automático	Tipo guillotina
Peso	1,7 Kg.
Temperatura operativa	5~40°C



La impresora térmica para el punto de venta

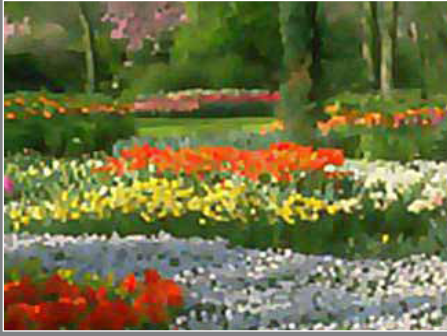

ICGManager

El software de gestión más completo para Gardens

ICGManager es la herramienta más potente para la gestión centralizada de una cadena de tiendas de Gardens. Las tiendas pueden trabajar en tiempo real con la base de datos de **ICGManager** a través de conexiones ADSL/RDSI o utilizar bases de datos locales que exportan e importan información con la central diariamente.

ICGManager contempla todos los departamentos de una organización (ventas, compras, gestión de almacenes, finanzas, contabilidad, producción, gerencia...).

Características de ICGManager

Gestión centralizada de artículos y precios

Se pueden crear y mantener todos los artículos desde **ICGManager** teniendo en cuenta todas las necesidades para definir correctamente los artículos a vender en los establecimientos:

- Referencia interna o del fabricante
- Códigos de barras. **ICGManager** permite la generación de etiquetas en formato de fichero de texto para su importación desde etiquetadoras especiales para productos de exterior o que se riegan
- Propiedades para el mantenimiento colectivo de un producto con diferentes medidas. Por ejemplo, árboles, arbustos o plantas en diferente estado de crecimiento. **ICGManager** controla el coste, el stock, el precio, etc de cada una de las medidas
- Departamento, sección, familia y subfamilia. Estos parámetros son muy importantes ya que además de permitir búsquedas fáciles en el punto de venta, son una herramienta fundamental para un buen seguimiento y análisis de las ventas, compras, stocks, traspasos, etc
- Marca y línea
- Costes

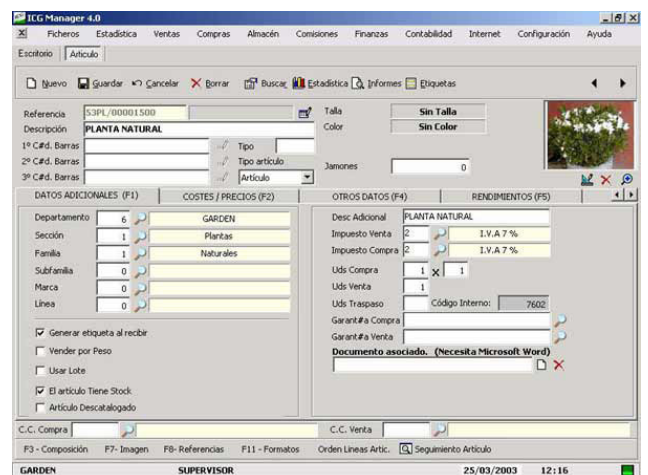

Consolidación de todas las ventas y movimientos de todos los puntos de venta

Con **ICGManager** se puede disponer de toda la información consolidada relativa a todas las ventas y movimientos en todos y cada uno de los puntos de venta.

Se puede trabajar a tiempo real en todos los establecimientos directamente sobre la base de datos de **ICGManager** evitando así realizar ningún proceso de importación ni exportación de datos.

Si se prefiere trabajar de forma remota, se pueden configurar tareas de importación y exportación automatizadas con **ICGConnect** para que se ejecuten las comunicaciones sin necesidad de estar presentes.

Gestión de tarifas y ofertas

ICGManager permite crear diferentes tarifas de precios para clientes (colectividades, empresas, etc...) o períodos de tiempo determinados (navidades, semana santa, fiestas locales, etc...) ya sea con varios o con todos los artículos

Además, podemos crear de forma anticipada y planificada las ofertas determinando en qué fechas deben activarse y caducar. Las ofertas se activan de forma automatizada tanto en **ICGManager** como en los puntos de venta siendo prioritarias sobre los precios de la tarifa o tarifas vigentes.

Gestión de compras

ICGManager incorpora un asistente para la generación automática de pedidos a proveedor en función del nivel de stocks de cada uno de los artículos.

ICGManager se adapta a las necesidades de cada empresa, y por tanto, la previsión de compras puede ser centralizada o distribuida.

Si la empresa dispone de un almacén central, se generan pedidos de compra a proveedor en función del nivel de stock existente en todas las tiendas, pero indicando que el almacén donde debe realizarse la entrega es la central.

Si la previsión de compras es distribuida, el pedido de compra le indica al proveedor las unidades de cada artículo que debe entregar a cada una de las tiendas.

En función del modo de trabajo, los artículos enviados por el proveedor pueden recibirse directamente en las tiendas (con **ICGManager Basic** en las tiendas) o en el almacén de la central (con **ICGManager** en la central).

Cuando se recibe la factura del proveedor, se seleccionan los albaranes que forman parte de ella. Al guardar, automáticamente se genera la previsión de pago en función de la forma de pago pactada con el proveedor y el asiento contable de la factura en el apartado de contabilidad, así como el correspondiente apunte en el libro contable de IVA.

Trasposos de artículos entre almacenes

Si la empresa trabaja con almacén centralizado, **ICGManager** genera automáticamente los trasposos de almacén a los gardens en función de dos criterios diferentes: por stocks mínimos o por reposición de ventas.

Gestión de comisiones

ICGManager contiene un potente módulo para la gestión y cálculo de las comisiones de los vendedores. Se pueden definir diferentes grupos de artículos y establecer para cada uno diferentes rangos de comisión en función al volumen de ventas, a la tarifa utilizada, el descuento aplicado o el margen obtenido.

Además, se puede calcular comisiones para personas que no venden directamente tales como encargado de establecimiento, director comercial, repartidores, etc.

Referencia (F6)	Descripción	Talla	Color	Stock	Futuro	Uds.	Proveedor (F8)	Precio (F7)	Moneda (F9)
23CO(CORN)A1	CORNESA NUDEC REF: A-1 2MTS .	.	.	94	94	4	NUDEBRIC S.A	2,05	Eu
23CO(CORN)A2	CORNESA NUDEC RE: A-2 2MTS .	.	.	5	31	7	NUDEBRIC S.A	0,89	Eu
23CO(CORN)SA	CORNESA NUDEC REF: A 2 MTS .	.	.	12	12	0		0	Pts
23CO(CORN)SC	CORNESA NUDEC REF: C 2MTS .	.	.	12	12	16	NUDEBRIC S.A	1,94	Eu
23CO(CORN)SD	CORNESA NUDEC REF: D 2MTS .	.	.	20	20	15	NUDEBRIC S.A	0,87	Eu
23CO(CORN)SE	CORNESA NUDEC REF: E 2MTS .	.	.	11	11	10	NUDEBRIC S.A	0,40	Eu
23CO(CORN)SF	CORNESA NUDEC REF: F 2MTS .	.	.	0	0	22	NUDEBRIC S.A	0,62	Eu
23CO(CORN)SO	CORNESA NUDEC REF: O 2MTS .	.	.	1	1	0		0	Pts
23DE(DEPRON)3	DEPRON 30(M PRECIO M2 .	.	.	15	15	24	NUDEBRIC S.A	1,71	Eu
23DE(DEPRON)5	DEPRON 60(M PRECIO M2 .	.	.	0	0	7	NUDEBRIC S.A	2,79	Eu
23FL(FILTR)100	ROLLO FILTRO PVP M LINEAL .	.	.	59	59	97	PROMOKETA S.L.	0,48	Eu
23FL(FLOR)30	FLORON 30 CM DIAMETRO .	.	.	0	0	0		0	Pts
23FL(FLOR)40	FLORON 40 CM DIAMETRO .	.	.	0	0	48	FUMOSO INDUSTRIAL, I	1,10	Eu
23FL(FLOR)46	FLORON 46 CM DIAMETRO .	.	.	0	0	48	FUMOSO INDUSTRIAL, I	4,09	Eu
23LA(MARMOLEA	LAMA COBR. MARMOLEADO 12P .	.	.	0	0	0		0	Pts
23NO(ASPEN)00	MOLDURA ASPEN 10T .	.	.	0	0	0		0	Pts

Finanzas

- Control de los diferentes estados de un vencimiento: pendiente, en cartera, en remesa, saldado o devuelto.
- Previsión del pago a un proveedor a partir de un pedido, albarán o factura de compra.
- Control de riesgos de clientes: por superación del importe de riesgo concedido, por cobros retrasados, por devolución de cobros...
- Emisión on-line a través de Internet de cobros y pagos con las normativas bancarias del Consejo Superior Bancario: 19, 32, 58, 34.
- Impresión personalizada de pagarés, cheques, cartas de pago a proveedores...

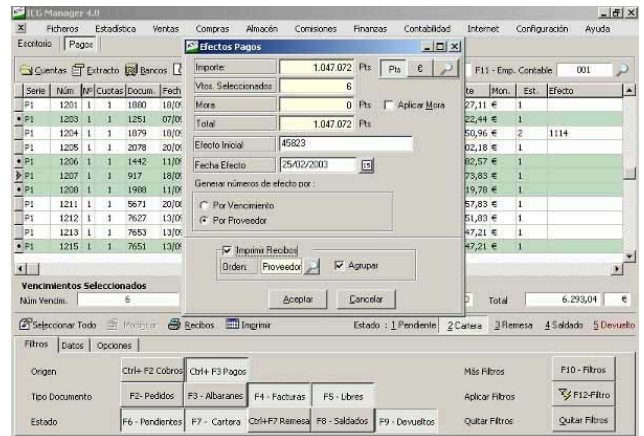

Contabilidad

- Exportación de datos contables a otras aplicaciones.
- Enlace directo entre Facturación de compras y ventas, Finanzas y Contabilidad.
- Plan de cuentas configurable.
- Plantillas predefinidas de asientos.
- Contabilidad analítica por centros de coste automatizada desde gestión.
- Punteo de extractos.
- Extractos consolidados.
- Libros de IVA.
- Libros de retenciones.
- Amortizaciones.
- Configuración de Balances.
- Ratios.

Estadística analítica

ICGManager incorpora un nuevo motor para la generación de informes complejos a medida, que le permite al usuario explotar toda la información de su negocio de la forma más cómoda e inmediata en un entorno de trabajo fácil de utilizar.

Sin conocimientos informáticos de bases de datos relacionales, cada uno de los asistentes para la generación de informes le guiará de forma fácil para presentarle inmediatamente la información que necesita.

Cualquier informe generado, puede personalizarlo a su medida:

- Ocultar columnas.
- Añadir cualquier campo de la base de datos relacionado con el informe.
- Ordenar el informe por cualquier columna con un sólo click del ratón.
- Filtrar el informe por cualquier columna en función de los valores que deba cumplir.
- Cambiar el nombre o el formato de las columnas.
- Ocultar y/o mostrar acumulados y subtotales.

Mes	2006	2006			2007			Diferencia		
		Valor	Margen	%	Valor	Margen	%	Valor	Acumulado	%
Enero	1	12.587,00	12.581,00	99,79	13.233,00	12.210,00	99,98	6	-623,00	-4,36
Febrero	1	18.547,00	11.829,00	99,77	27.488,00	8.938,00	100,00	3	-18.659,00	-115,00
Marzo	1	7.885,00	7.887,00	99,79	0,00	0,00	0,00	-1	-7.888,00	-100,00
Abril	1	8.584,00	8.585,00	99,79	0,00	0,00	0,00	-1	-8.584,00	-100,00
Mayo	1	9.582,00	9.582,00	100,00	0,00	0,00	0,00	-1	-8.582,00	-100,00
Junio	1	11.589,00	11.589,00	100,00	0,00	0,00	0,00	-1	-11.589,00	-100,00
Julio	1	18.206,00	18.206,00	100,00	0,00	0,00	0,00	-1	-18.206,00	-100,00
Agosto	1	18.965,00	18.947,00	99,91	0,00	0,00	0,00	-1	-18.965,00	-100,00
Septiembre	1	9.589,00	4.599,00	100,00	0,00	0,00	0,00	-1	-4.599,00	-100,00
Octubre	1	26.619,00	26.619,00	100,00	0,00	0,00	0,00	-1	-26.619,00	-100,00
Noviembre	1	15.894,00	15.894,00	100,00	0,00	0,00	0,00	-1	-15.894,00	-100,00
Diciembre	12	157.296,00	157.163,00	99,92	12	48.917,00	48.372,00	99,91	0,00	-108.879,00
Total	12	157.296,00	157.163,00	99,92	12	48.917,00	48.372,00	99,91	0,00	-108.879,00

Finalmente,

- Imprima el informe personalizado con los tipos de letra, tamaños y colores que usted seleccione.
- Exporte el informe a Excel, HTML, XML, texto...
- Envíe el informe automáticamente por e-mail.
- Guarde el informe personalizado para visualizarlo posteriormente de forma rápida y sin tener que reconfigurarlo.

Podremos obtener información valiosa como por ejemplo:

- Ranking de ventas por artículo, por departamento, por marca, por temporada, etc
- Rotación de los productos por cada lineal
- Afectación a las ventas de una o varias ofertas de precios
- Artículos con stock muerto
- Cash-Flow de tesorería pendiente
- Ventas y Beneficios por departamento, marca...
- Control de presencia de los empleados
- Resumen de arqueos de caja
- Etc...

Gracias a los perfiles de usuario de **ICGManager**, puede seleccionar qué usuarios tienen acceso a cada uno de los informes.

Fecha	Ventas	Coste	Margen	Beneficio	Coste/Unid.	Beneficio/Unid.	C.Valor	A.Valor
1	200,00	150,00	80,00	50,00	40,10	25,00	1.200,00	0,00
2	300,00	160,00	170,00	51,53	250,00	40,10	129,90	951,00
3	0,00	0,00	0,00	0,00	0,00	40,10	-40,10	951,00
4	0,00	0,00	0,00	0,00	0,00	40,10	-40,10	951,00
5	1.300,00	130,00	240,00	66,67	490,00	40,10	199,90	711,00
6	400,00	200,00	170,00	42,50	600,00	40,10	129,90	641,00
7	1.500,00	290,00	1.210,00	80,67	1.070,00	40,10	1.169,90	667,00
8	1.800,00	190,00	600,00	81,25	2.500,00	40,10	609,90	1.317,00
9	300,00	80,00	210,00	70,00	2.700,00	40,10	169,90	1.527,00
10	0,00	0,00	0,00	0,00	0,00	40,10	-40,10	1.527,00
11	0,00	0,00	0,00	0,00	0,00	40,10	-40,10	1.527,00
12	2.300,00	140,00	219,00	95,23	2.440,00	40,10	179,90	1.746,10
13	1.300,00	190,00	100,00	36,50	1.057,10	40,10	67,90	1.954,10
14	1.475,00	225,00	250,00	52,63	2.307,10	40,10	209,90	2.104,10
15	130,00	60,00	70,00	53,85	3.371,10	40,10	23,90	2.128,10
16	2.117,50	10,20	107,30	91,32	3.484,40	40,10	67,20	2.281,40
17	0,00	0,00	0,00	0,00	3.484,40	40,10	-40,10	2.281,40
18	0,00	0,00	0,00	0,00	3.484,40	40,10	-40,10	2.281,40
19	3.273,00	44,00	27,31	99,84	3.079,40	40,10	27.270,90	29.542,40
20	0,00	0,00	0,00	0,00	3.079,40	40,10	-40,10	29.542,40
21	0,00	0,00	0,00	0,00	3.079,40	40,10	-40,10	29.542,40
22	0,00	0,00	0,00	0,00	3.079,40	40,10	-40,10	29.542,40
23	0,00	0,00	0,00	0,00	3.079,40	40,10	-40,10	29.542,40
24	0,00	0,00	0,00	0,00	3.079,40	40,10	-40,10	29.542,40
25	0,00	0,00	0,00	0,00	3.079,40	40,10	-40,10	29.542,40
26	0,00	0,00	0,00	0,00	3.079,40	40,10	-40,10	29.542,40
27	0,00	0,00	0,00	0,00	3.079,40	40,10	-40,10	29.542,40
28	0,00	0,00	0,00	0,00	3.079,40	40,10	-40,10	29.542,40
29	0,00	0,00	0,00	0,00	3.079,40	40,10	-40,10	29.542,40
30	0,00	0,00	0,00	0,00	3.079,40	40,10	-40,10	29.542,40
31	0,00	0,00	0,00	0,00	3.079,40	0,00	0,00	29.542,40
TOTAL	32.628,50	1.881,10	30.796,40	94,38	1.200,00	0,00	29.542,40	0,00

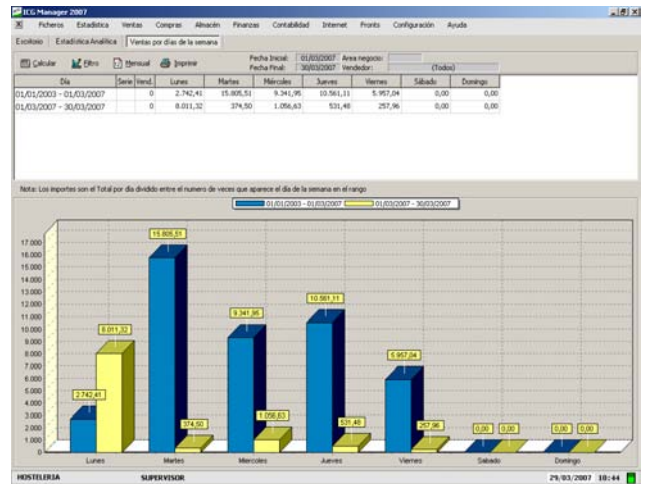

Referencia	Descripción	Unidades	Coste	Importe
36PA/FLOOR/00	PARQUET BERRY FLOOR B.F.C ROBL	101,55	946,01 Eu	1.415,57 Eu
36PA/WOOD/HAY	PARQUET BERRY WOOD HAYA	25	555,94 Eu	641,06 Eu
36PA/LOK/HAYA	PARQUET LOK COLOR HAYA *			
36PA/WOOD/144	PARQUET BERRY WOOD 144 LARGO			
36PA/PROMO/01	PARQUET DISTIPLAS REF 001-W720			
36PA/FLOOR/FRE	PARQUET BERRY FLOOR FRESCO 3 LAMAS			
36PA/LOK/MERB	PARQUET COLOR MERBAU			
36PA/FLOOR/CER	PARQUET BERRY FLOOR CEREZO			
36PA/FLOOR/JALA	PARQUET BERRY FLOOR ALAMO			
36CO/DALILA/0	COORHO DALILA 3MM			
36RO/FLEXIC/3	ROLLO FLEXICOR 3 MM			
36CO/ALBERA/3	CORCHO ALBERA ENCERADO 3MM			
36CO/JEREZ/BA	CORCHO JEREZ 60X40 BARNIZADO			
36FL/S/FLEXIC	PLACAS CORCHO FLEXICOR 5MM			
TOTAL		19	29,23 Eu	40,53 Eu
TOTAL		17.631,2	86.084,61 Eu	124.592,94 Eu